งานเสริมหลักสูตร : แผนพัฒนากิจกรรมนักศึกษาระบบและกลไกการพัฒนากิจกรรมพัฒนานักศึกษา

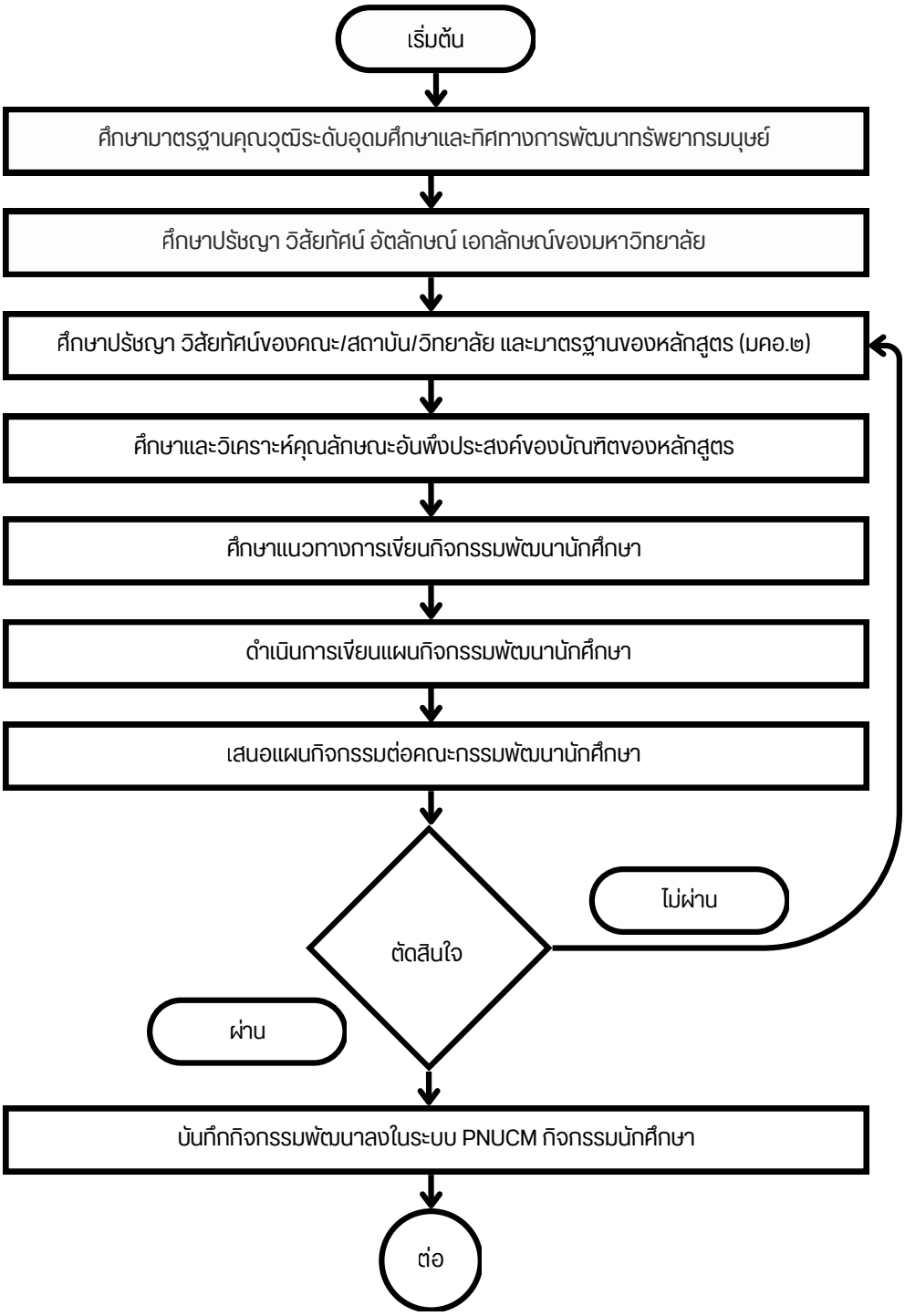

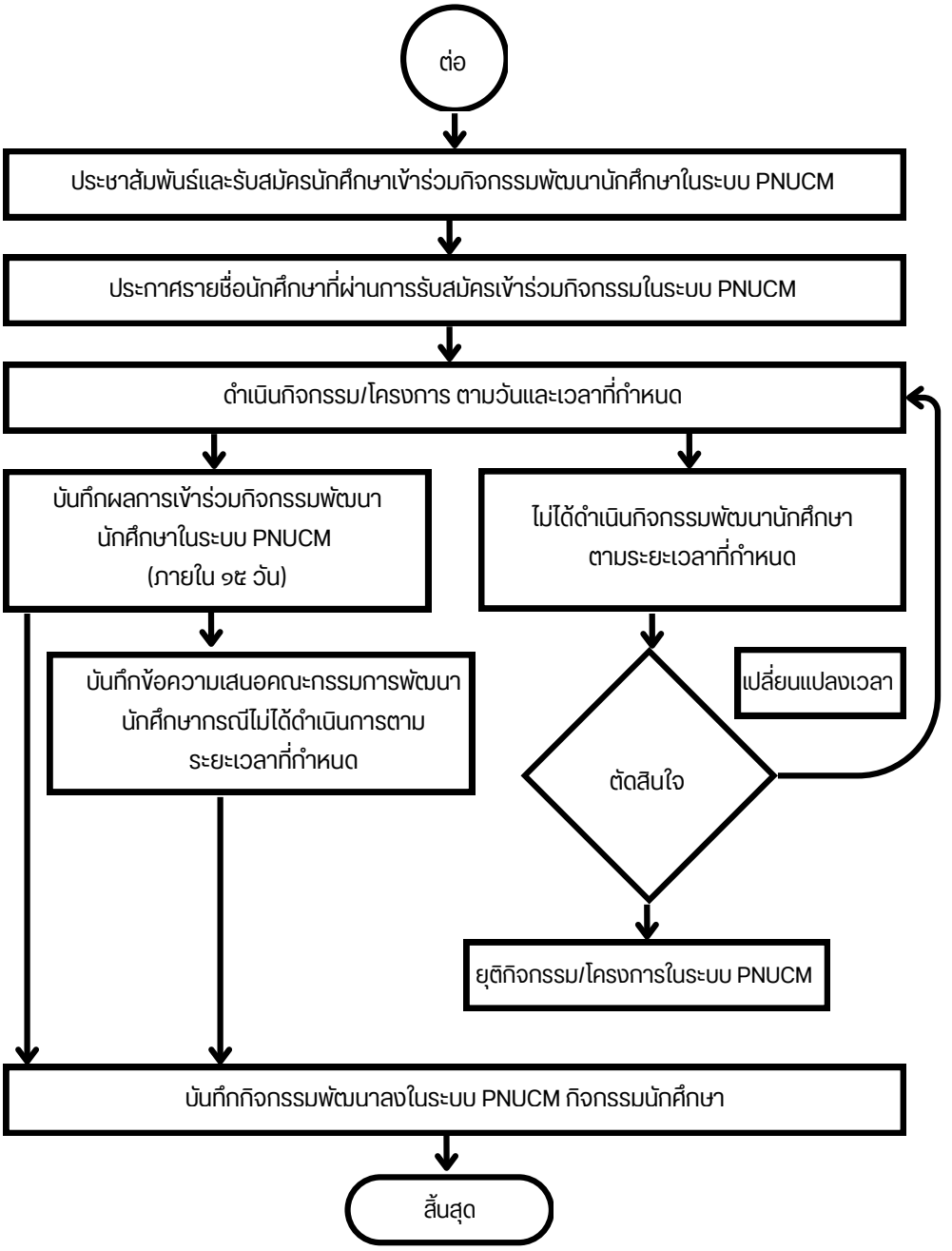
ต่อ
ประชาสัมพันธ์และรับสมัครนักศึกษาเข้าร่วมกิจกรรมพัฒนานักศึกษาในระบบ PNUCM
ประกาศรายชื่อนักศึกษาที่ผ่านการรับสมัครเข้าร่วมกิจกรรมในระบบ PNUCM
ดำเนินกิจกรรม/โครงการ ตามวันและเวลาที่กำหนด
บันทึกผลการเข้าร่วมกิจกรรมพัฒนา นักศึกษาในระบบ PNUCM (ภายใน ๑๕ วัน)
ไม่ได้ดำเนินกิจกรรมพัฒนานักศึกษา ตามระยะเวลาที่กำหนด
บันทึกข้อความเสนอคณะกรรมการพัฒนา นักศึกษากรณีไม่ได้ดำเนินการตาม ระยะเวลาที่กำหนด
เปลี่ยนแปลงเวลา
ตัดสินใจ
ยุติกิจกรรม/โครงการในระบบ PNUCM
บันทึกกิจกรรมพัฒนาลงในระบบ PNUCM กิจกรรมนักศึกษา
สิ้นสุด